

TRGOVAČKI SUD U OSIJEKU
Primljeno neposredno - preko pošte (obično - preporučeno)
21-08-2020 god. u 1 primjeraka sa 1 priloga
Podnesak stigao poštom otvoren - s oštećenim omotom
Predan na poštu preporučeno (da) god
Plaćena pristojba kuna u državnim biljezima - manje
plaćeno kuna - podnesak primljen bez pristojbe.
Primljene vrijednosti (novac, državni biljezi) st.

TRGOVAČKI SUD U OSIJEKU

PREDLAGATELJ: Dragan Katić iz Višnjevca, Stjepana Radića 26

OIB 54326245636, jedini član Uprave BARANJSKI TURISTIČKI
SERVISI d.o.o. LUG, Šandora Petefija 64

PRIJEDLOG ZA POKRETANJE STEČAJNOG POSTUPKA

Društvo BARANJSKI TURISTIČKI SERVISI d.o.o. za turizam i usluge, Lug, Petefi Šandora 64, je upisano u sudski registar Trgovačkog suda u Osijeku pod MBS 030098849 sa dodijeljenim OIB 52920308894.

Jedini član društva i istovremeno jedini član uprave Dragan Katić temeljem prijedloga člana Uprave Društva utvrdio je da Društvo nije u mogućnosti nastaviti sa redovitim poslovanjem s obzirom na blokiranje poslovnih računa Društva, financijsko i poslovno stanje te djelatnost koju Društvo ne obavlja nekoliko mjeseci. Uprava društva više ne može poslovati te će se pokrenuti postupak za utvrđivanje postojanja uvjeta za otvaranje i nastavak stečajnog postupka.

Društvo otežano posluje unatrag godinu dana, a sredinom ožujka 2020., godine prestaje i poslovati što za posljedicu iskazuje sve veće troškove koji su se odrazili na likvidnost poslovanja te prouzročile nemogućnost obavljanja djelatnosti Društva, a posebice u 2020. godini. S obzirom da je Društvo u nemogućnosti poslovati i isplaćivati plaće i doprinose radnicima putem blokiranog računa te su neki radnici odjavljeni tijekom ožujka 2020., a u društvu su još uvijek prijavljeni kao djelatnici, zaposlenica na dugogodišnjem bolovanju i direktor Društva Dragan Katić.

Stoga, kako Društvo nije u mogućnosti dalje obavljati svoju djelatnost Uprava Društva predlaže pokretanje postupka za utvrđivanje postojanja uvjeta za otvaranje stečajnog postupka za društvo, a obzirom na nedostatnu imovinu Društva predlagatelj istovremeno predlaže da na pripremnom ročištu za utvrđivanje uvjeta za otvaranje uvjeta za otvaranje stečajnog postupka Sud svojim rješenjem istovremeno otvori i zatvori stečajni postupak.

Predlagatelj:
Lug, Šandora Petefija 64
OIB 52920308894
Baranjski
Dragan Katić (2)

Prilozi:

- Odluka o prestanku rada Društva i pokretanju stečajnog postupka
- Prokaz imovine Društva ovjeren po javnom bilježniku
- Potvrda banke o blokadi – očevidnik žiro računa
- Godišnji obračun za 2019. i bruto bilanca 2020. godine

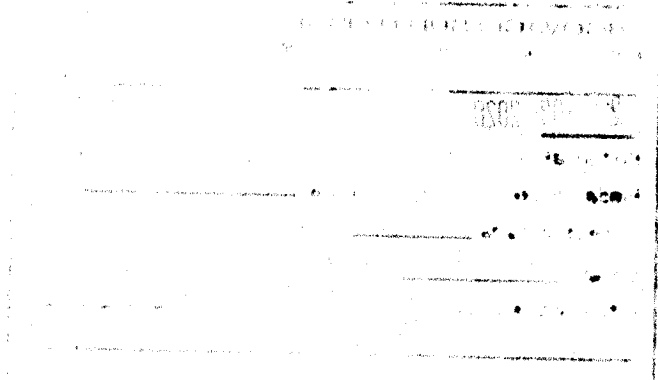

Š. PETEFIJA 31328 Lug

B I L A N C A

OIB: HR52920308894

Od datuma 01.01.20 do datuma 27.07.20

Strana: 1

Konto	Naziv konta	Početno stanje		Promet i početno stanje		Prebijeni saldo
		Duguje	Potražuje	Duguje	Potražuje	
10001	ŽIRO RAČUN-PRIJELAZNI KONTA	5.942,30	0,00	5.942,30	5.942,30	0,00
10002	ŽIRO-RACHUN KENTBANK	2.505,13	0,00	74.147,62	73.750,63	396,99
10003	ŽIRO RAČUN PBZ	2.693,31	0,00	35.247,91	35.247,91	0,00
1000	Žiro-račun u banci (analitika po transakcijskim ra	11.140,74	0,00	115.337,83	114.940,84	396,99
10090	PRIJELAZNI UTRŽAK	0,00	0,00	105.570,30	105.570,30	0,00
10091	PRIJELAZNI UTRŽAK/GOTOVINA	222.946,88	0,00	265.338,76	21.691,80	243.646,96
10092	PRIJELAZNI UTRŽAK/KARTICE	2.992,28	0,00	29.463,60	25.447,07	4.016,53
10093	ŽIRO - RAČUN - GOTOVINSKI RAČUNI	0,00	47.033,14	0,00	60.721,83	-60.721,83
10094	PRIJELAZNI UTRŽAK/IZLAZNI RAČUNI	15.185,00	0,00	51.892,10	0,00	51.892,10
10095	ŽIRO RAČUN PRIJELAZNI - KRIVE DOZNAKE	18.099,95	0,00	18.568,70	0,00	18.568,70
10097	ŽIRO RAČUN PRIJENOS SREDSTAVA	0,00	443,63	19.900,00	25.359,36	-5.459,36
10098	ŽIRO RAČUN-PRIJELAZNI-URA PL.AMEX KARTICOM	0,00	36.106,81	0,00	36.106,81	-36.106,81
1009	Žiro-račun prijelazni konto	259.224,11	83.583,58	490.733,46	274.897,17	215.836,29
100	Novčani računi u bankama i štedionicama	270.364,85	83.583,58	606.071,29	389.838,01	216.233,28
10200	BLAGAJNA	1.500,00	0,00	1.500,00	0,00	1.500,00
1020	Glavna blagajna (uključivo i plemenitih metala)	1.500,00	0,00	1.500,00	0,00	1.500,00
102	Blagajne	1.500,00	0,00	1.500,00	0,00	1.500,00
10302	ŽIRO RAČUN DEVIZNI - KENT BANK	2,02	0,00	2,02	0,00	2,02
1030	Devizni račun u domaćoj banci (analitika po deviza	2,02	0,00	2,02	0,00	2,02
103	Devizni računi	2,02	0,00	2,02	0,00	2,02
10	NOVAC U BANKAMA I BLAGAJNAMA	271.866,87	83.583,58	607.573,31	389.838,01	217.735,30
114000	KRA TKOROČNA POZAJMICA - SVJETLANA RUDIĆ	2.104,18	0,00	2.104,18	0,00	2.104,18
11400	Zajmovi dani poduzetnicima	2.104,18	0,00	2.104,18	0,00	2.104,18
1140	Dani kratkoročni zajmovi	2.104,18	0,00	2.104,18	0,00	2.104,18
114	Dani zajmovi, depoziti i sl.	2.104,18	0,00	2.104,18	0,00	2.104,18
11	KRA TKOTRAJNA FINANCIJSKA IMOVINA (do jedne godine)	2.104,18	0,00	2.104,18	0,00	2.104,18
1200	000 POTRAŽIVANJA OD KUPACA-UKUPNO-PS 01.01.2019.	0,00	0,00	0,00	868,00	-868,00
1200	00108 DOM ZA STARIJE OSOBE "VOLOSKO"	6.502,00	0,00	6.502,00	0,00	6.502,00
1200	00109 SUPER M	420,00	0,00	420,00	0,00	420,00
1200	00110 HADVA D.O.O.	1.466,00	0,00	1.466,00	0,00	1.466,00
1200	00111 BTS FIZIČKE OSOBE	31.421,00	0,00	31.421,00	0,00	31.421,00
1200	00112 SVEUČILIŠTE U ZAGREBU ŠUMARSKI FAKULTET	427,00	0,00	427,00	0,00	427,00
1200	00113 PROTON EL D.O.O.	632,00	0,00	632,00	0,00	632,00
1200	00114 UDVDR RH	1.528,00	0,00	1.528,00	0,00	1.528,00
1200	00115 MONTERRA D.O.O.	11.022,00	0,00	11.022,00	0,00	11.022,00
1200	00117 BTRAVEL D.O.O.	300,00	0,00	300,00	0,00	300,00
1200	00124 GIMNAZIJA BELI MANASTIR	1.688,02	0,00	1.688,02	5.014,02	-3.326,00
1200	0095 Hrvatski Telekom d.d.	32.239,21	0,00	32.239,21	0,00	32.239,21
1200	00 UPRAVA	0,00	6.888,00	0,00	6.888,00	-6.888,00
1200	0220 DRŽAVNI PRORAČUN RH	0,00	614,00	0,00	614,00	-614,00
1200	0601 ABBA D.O.O.	4.275,50	0,00	4.275,50	0,00	4.275,50
1200	0602 METAL-ZEC D.O.O.	120,00	0,00	120,00	0,00	120,00
1200	0603 VACO D.O.O.	104.363,90	0,00	104.363,90	0,00	104.363,90
1200	0612 KRPICA D.O.O.	195,99	0,00	195,99	0,00	195,99
1200	0617 PRAVI KLIK TURISTIČKA AGENCIJA D.O.O.	0,00	51.849,90	0,00	62.628,08	-62.628,08
1200	0627 GOSPODARSTVO JUMIĆ D.O.O.	3.055,01	0,00	3.055,01	1.924,00	1.131,01
1200	0629 KENTBANK D.D.	1.847,99	0,00	1.847,99	2.763,00	-915,01
1200	0630 INKOLAB D.O.O.	793,00	0,00	793,00	451,00	342,00
1200	0633 BIO GRAĐA JADRO J.D.O.O.	0,00	425,50	0,00	425,50	-425,50
1200	0665 ABBA Montenegro d.o.o.	20.997,00	0,00	20.997,00	0,00	20.997,00
1200	0670 OSNOVNA ŠKOLA LUG	4.060,00	0,00	4.060,00	0,00	4.060,00
1200	0674 MNK SPLIT	911,00	0,00	911,00	0,00	911,00
1200	0684 RAMA D.O.O.	475,00	0,00	475,00	0,00	475,00
1200	0692 BOEHRINGER INGELHEIM ZAGREB D.O.O.	2.571,00	0,00	2.571,00	0,00	2.571,00
1200	0693 ŠUMA GM D.O.O.	741,00	0,00	741,00	0,00	741,00
1200	0694 UDRUGA AHA	981,00	0,00	981,00	0,00	981,00
1200	0705 KOMPRO D.O.O.	5.926,00	0,00	5.926,00	0,00	5.926,00
1200	0708 OSJEČKO-BARANJSKA ŽUPANIJA	3.421,00	0,00	3.421,00	0,00	3.421,00
1200	0709 HASANEC IVICA	4.291,70	0,00	4.291,70	0,00	4.291,70
1200	0710 HZZ ZAGREB	614,00	0,00	614,00	0,00	614,00
1200	0711 ZAVOD ZA VJEŠTAČENJE	307,00	0,00	307,00	0,00	307,00
1200	0712 FINLINK Inc	8.450,00	0,00	8.450,00	0,00	8.450,00
1200	Potraživanja od kupaca dobara	256.042,32	59.777,40	256.042,32	81.575,60	174.466,72

Š. PETEFIJA 31328 Lug

B I L A N C A

OIB: HR52920308894

Od datuma 01.01.20 do datuma 27.07.20

Strana: 2

Konto	Naziv konta	Početno stanje		Promet i početno stanje		Prebijeni saldo
		Duguje	Potražuje	Duguje	Potražuje	
120	Potraživanja o kupaca	256.042,32	59.777,40	256.042,32	81.575,60	174.466,72
1210	000 POTRAŽIVANJA OD KUPACA IZ INOZEMSTVA - UKUPNO - PS 01.01.2019.	0,00	10.645,96	0,00	10.645,96	-10.645,96
1210	Kupci dobara iz inozemstva	0,00	10.645,96	0,00	10.645,96	-10.645,96
121	Kupci u inozemstvu	0,00	10.645,96	0,00	10.645,96	-10.645,96
12	POTRAŽIVANJA (KRATKOTRAJNA)	256.042,32	70.423,36	256.042,32	92.221,56	163.820,76
140000	PRETPOREZ PO ULAZNIM RAČUNIMA 25% KOJI NIJE UŠAO U OBRAČUN 2018.	0,00	731,44	0,00	731,44	-731,44
14000	PRETPOREZ PO ULAZNIM RAČUNIMA 25%	9.170,73	0,00	21.874,02	8.580,67	13.293,35
14002	PRETPOREZ ZA ISPORUKE BEZ SJEDIŠTA U RH	0,00	0,00	478,10	0,00	478,10
14005	PRETPOREZ PO ULAZNIM RAČUNIMA 5%	47,37	0,00	65,01	2,25	62,76
1400	Pretporez po ulaznim računima od 25%; 5%	9.218,10	731,44	22.417,13	9.314,36	13.102,77
140130	PRETPOREZ PO ULAZNIM RAČUNIMA 13% -NIJE UŠAO I OBRAČUN 2018.G.	86,58	0,00	86,58	0,00	86,58
14013	PRETPOREZ PO ULAZNIM RAČUNIMA 13%	3.247,09	0,00	5.556,49	1.283,94	4.272,55
1401	Pretporez po ulaznim računima od 13%	3.333,67	0,00	5.643,07	1.283,94	4.359,13
140700	POTRAŽIVANJA ZA RAZLIKU VEĆEG PRETPOREZA U OBRAČ. RAZDOBLJU	1.249,32	0,00	3.124,74	0,00	3.124,74
1407	Potraživanja za razliku većeg pretporeza od obveze	1.249,32	0,00	3.124,74	0,00	3.124,74
140800	PDV KOJI JOŠ NIJE PRIZNAT - ILI NIJE PLAĆEN	1.319,44	0,00	1.319,44	0,00	1.319,44
1408	Pretporez koji još nije priznat (uključivo i nepla	1.319,44	0,00	1.319,44	0,00	1.319,44
140	Porez na dodanu vrijednost	15.120,53	731,44	32.504,38	10.598,30	21.906,08
141000	POTRAŽIVANJA OD DRŽAVE ZA POREZ I PRIREZ NA DOHODAK	2,26	0,00	2,26	0,00	2,26
1410	Potraživanja za porez na dohodak iz plaća	2,26	0,00	2,26	0,00	2,26
141	Potraživanja za porez i prirez na dohodak iz plaća	2,26	0,00	2,26	0,00	2,26
14	POTRAŽIVANJA OD DRŽAVE ZA POREZE, CARINU I DOPRINO	15.122,79	731,44	32.506,64	10.598,30	21.908,34
150000	POTRAŽIVANJA OD HZZO ZA NAKNADE BOLOVANJA PREKO 42 DANA	16.972,13	0,00	16.972,13	7.897,28	9.074,85
1500	POTRAŽIVANJA OD HZZO	16.972,13	0,00	16.972,13	7.897,28	9.074,85
150	Potraživanje za nadoknade bolovanja od HZZO	16.972,13	0,00	16.972,13	7.897,28	9.074,85
15	POTRAŽIVANJA OD DRŽAVNIH INSTITUCIJA	16.972,13	0,00	16.972,13	7.897,28	9.074,85
1	NOVAC, KRATKOTRAJNA FINACIJSKA IMOVINA, KRATKOTRA	562.108,29	154.738,38	915.198,58	494.612,85	420.585,73
SVEUKUPNO		562.108,29	154.738,38	915.198,58	494.612,85	420.585,73

Na poslovni broj: _____

_____ sudu u _____

Ovršni predmet: _____

Ovrhovoditelj: _____

Ovršenik: _____

PROKAZNI POPIS IMOVINE

I. U ovom se predmetu vodi ovrha radi isplate¹ _____

II. U skladu s rješenjem ovoga suda broj² _____ podnosim sudu popis svoje imovine na obrascima

dodataka prokaznom popisu imovine - listovima koji su sastavni dio ovoga popisa, i to:³

- obrazac dodatka prokaznom popisu imovine - **list A** - nekretnine, na: _____ lista,
- obrazac dodatka prokaznom popisu imovine - **list B** - pokretnine, na: _____ lista,
- obrazac dodatka prokaznom popisu imovine - **list C** - imovinska prava na tuđim stvarima, na: _____ lista,
- obrazac dodatka prokaznom popisu imovine - **list D** - novčane tražbine, na: _____ lista,
- obrazac dodatka prokaznom popisu imovine - **list E** - nenovčane tražbine, na: _____ lista,
- obrazac dodatka prokaznom popisu imovine - **list F** - novčana sredstva na računima, na: _____ lista,
- obrazac dodatka prokaznom popisu imovine - **list G** - druga imovina, na: _____ lista.

III. Potpisom na svakom od priloženih listova koje ću potpisati pred sudom potvrđujem da su upisani podaci točni i potpuni i da ništa od svoje imovine nisam zatajio.

Mjesto i datum davanja izjave

Potpis ovršenika⁴ _____
Lug, 5. Petefija 64
Miroslav Petefija
OIB: 52920308894
aranjki (2)

Napomene:

1. Navesti novčanu tražbinu radi čije se naplate ovrha vodi.
2. Navesti poslovni broj i datum rješenja kojim je ovršeniku naloženo davanje prokaznoga popisa imovine.
3. Ovisno o vrsti imovine koju ovršenik ima potrebno je upisati broj listova koji se prilažu — npr. ako se prilažu dva lista A — upisati slovima: dva, ako se ne prilaže niti jedan list E (jer ovršenik nema nenovčanih tražbina) upisati slovima: ništa.
4. Prokazni popis imovine ovršenik potpisuje pred sudom.

OBRAZAC PROKAZNOGA POPISA IMOVINE — PPI — stranica 1.



UPUTE ZA POPUNJAVANJE OBRAZACA DODATKA PROKAZNOM POPISU IMOVINE

Obrascu prokazanoga popisa imovine - PPI koji popunjava u dva primjerka, ovršenik, ovisno o imovini koju ima, prilaže obrasce dodataka prokaznom popisu imovine - listove A do G, tiskane na papiru veličine A4, i to:

— obrazac dodatka prokaznom popisu imovine - list

A - nekretnine,

— obrazac dodatka prokaznom popisu imovine - list

B - pokretnine,

— obrazac dodatka prokaznom popisu imovine - list

C - imovinska prava na tuđim stvarima,

— obrazac dodatka prokaznom popisu imovine - list

D - novčane tražbine,

— obrazac dodatka prokaznom popisu imovine - list

E - nenovčane tražbine,

— obrazac dodatka prokaznom popisu imovine - list

F - novčana sredstva na računima,

— obrazac dodatka prokaznom popisu imovine - list

G - druga imovina.

Svaki od navedenih obrazaca ima dvije stranice i u donjem lijevom kutu svake stranice sadrži oznaku obrasca koja glasi: »Obrazac dodatka prokaznom popisu imovine - list (od A - G)« s naznakom imovine na koju se odnosi, te oznaku rednoga broja stranice, koju popunjava ovršenik.

Ovršenik popunjava onoliko stranica, odnosno listova obrazaca dodataka prokaznom popisu imovine koliko je potrebno da popiše svu svoju imovinu i podnosi ih sudu u dva primjerka s priloženim odgovarajućim dokazima. U svakom od priloženih obrazaca ovršenik mora navesti podatke o pravnoj i činjeničnoj osnovi svojih prava u odnosu na svaki dio imovine te o dokazima, osobito ispravama kojima se oni mogu potkrijepiti. Dokazi kojima se potkrijepljuje izjava navode se na svim obrascima dodataka neprekinutim nizom rednih brojeva i tako označeni prilažu se prokaznom popisu imovine. Prokazni popis imovine mora biti točan i cjelovit.

Svaku stranicu obrazaca dodataka prokaznom popisu imovine ovršenik potpisuje pred sudom, čime potvrđuje da su upisani podaci točni i potpuni te da ništa od svoje imovine nije zatajio.

U obrascu dodatka prokaznom popisu imovine - listu A - nekretnine treba navesti zemljišnoknjižne podatke o nekretninama: oznaka katastarske čestice, katastarske općine i zemljišnoknjižnog uloška te priložiti izvatke iz zemljišne knjige. Ako nekretnina nije upisana u zemljišnu knjigu, treba naznačiti gdje se nekretnina nalazi, njezin naziv, granice i površinu te priložiti izvadak iz katastarskog posjedovnog lista i/ili ispravu na temelju koje je nekretnina stečena.

U obrascu dodatka prokaznom popisu imovine - listu B - pokretnine treba navesti sve pokretnine s naznakom mjesta

gdje se nalaze i pravne osnove stjecanja, o čemu treba priložiti odgovarajuće isprave. Pokretnine treba navesti s njihovim bitnim obilježjima (npr. registarska oznaka, serijski broj i sl.), primjerice: gotov novac, vrijednosne papire (mjenice, čekove, dionice i sl.), namještaj, predmete osobne uporabe, umjetnine, satove, nakit, zlatninu i ostale vrijedne predmete, vozila, poljoprivredne strojeve, oruđa za rad, stoku, domaće životinje itd.

U obrascu dodatka prokaznom popisu imovine - listu C - imovinska prava na tuđim stvarima treba navesti gdje se nalaze i kome pripadaju tuđe stvari na kojima ovršenik ima imovinska prava (npr. založno pravo, stvarni tereti, služnosti, zakup, najam i sl.), a te stvari opisati na način opisan za list A, odnosno B.

U obrascu dodatka prokaznom popisu imovine - listu D - novčane tražbine treba navesti podatke o svim novčanim tražbinama ovršenika prema pojedinim dužnicima, njihovoj visini i osnovama nastanka uz podatke o ispravama kojima se ti navodi mogu dokazati. Treba navesti prima li, i od koga ovršenik plaću ili mirovinu i u kojem iznosu, odnosno navesti ima li i druge stalne ili povremene prihode i njihov iznos. Također treba navesti i podatke o ostalim novčanim tražbinama kao npr.: novčanim tražbinama po žiroračunu, deviznom računu i drugim računima kod pravnih osoba koje obavljaju poslove platnoga prometa, tražbine zasnovane na vrijednosnim papirima, tražbine zasnovane na dionici i poslovnom udjelu u trgovačkom društvu, tražbine po štednom ulogu kod banke ili druge pravne osobe, tražbine prema osiguravajućim društvima itd.

U obrascu dodatka prokaznom popisu imovine - listu E - nenovčane tražbine treba navesti tražbine ovršenika prema pojedinim dužnicima da mu se preda određena pokretna ili nepokretna stvar ili da mu se isporuči određena količina pokretnina.

U obrascu dodatka prokaznom popisu imovine - listu F - novčana sredstva na računima treba navesti novčana sredstva na računima kod pravnih osoba koje obavljaju poslove platnoga prometa: broj računa, pravnu osobu koja obavlja poslove platnoga prometa i iznos novčanih sredstava na pojedinim računima.

U obrascu dodatka prokaznom popisu imovine - listu G - druga imovina navodi se imovina koja nije obuhvaćena u naprijed navedenim obrascima, npr.: patent, tehnička unapređenja, dionice za koje nije izdana isprava o dionici, udjeli odnosno poslovni udjeli u trgovačkom društvu itd.

LIST A — NEKRETNINE

Moja se imovina sastoji od sljedećih **nekretnina**:

Potpis izvršenika
Balo
Serijski (2)
Učestvuje 64
Učestvuje 018-53920308394

OBRAZAC DODATKA PROKAZNOM POPISU IMOVINE — list

A — nekretnine, stranica _____



Narodne novine d.d., Zagreb — (53)
Oznaka za narudžbu: UT-1-637/A

011426



Obrazac zaštićen — U-NN-030-DR/99

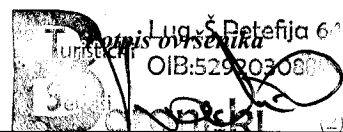

OBRAZAC DODATKA PROKAZNOM POPISU IMOVINE — list

A — nekretnine, stranica _____

LIST B — POKRETNINE

Moja se imovina sastoji od sljedećih **pokretnina**:

1. SOFTVER I OSTALA PRAVA	40.000,00
2. UREDSKA OPREMA (FOTOKOP. ALARM, KLIME, TELEFONI)	24.510,85
3. RAČUNALNA OPREMA	47.619,28
4. ZEMALJSKI DVB-T	150,00
5. PERIČICA RUBLJA	150,00
6. UČOSTITELJSKO POKUŠTVO I INVENTAR	7.331,86
7. ALATI, KONTROLNI INST. I POMOĆNA OPREMA	5.080,50
8. OSTALA MATERIJALNA IMOVINA	14.827,97
	<hr/> 139.520,46

Potpis okružnika
Turistički
Servis
Baranjski
64
OIB: 52000308394
(2)

OBRAZAC DODATKA PROKAZNOM POPISU IMOVINE — list

B — pokretnine, stranica _____

[Faint handwritten signature]

Ud. š. Petefija 64
Potpis ovjerenika
OIB 51920308394
[Signature]
Borovinski (2)

LIST C — IMOVINSKA PRAVA NA TUĐIM STVARIMA

Moju imovinu čine sljedeća imovinska prava na tuđim stvarima:

 Lug. š. Petefija 64
OIB: 2920308894
(2)

OBRAZAC DODATKA PROKAZNOM POPISU IMOVINE — list

C — imovinska prava na tuđim stvarima, stranica _____



Popis izvršenika
Lug. Š. Detefija 64
IB: 52920308894
Se
(2)

OBRAZAC DODATKA PROKAZNOM POPISU IMOVINE — list

C — imovinska prava na tuđim stvarima, stranica

LIST D — NOVČANE TRAŽBINE

Moju imovinu čine sljedeće novčane tražbine:

KRATKOROČNE TRAŽBINE	2.104,18
KRATKOROČNA POTUŽIVANJA	1163.826,76
POTUŽIVANJA OD DRŽAVE	21.908,34
POTUŽIVANJA OD PRIZO	9.074,85

Popis ovčani
Turistički
OIB: 82020308894
Branjski (2)

OBRAZAC DODATKA PROKAZNOM POPISU IMOVINE — list

D — novčane tražbine, stranica

Potpis izvršenika
Lub. Š. Petefija 64
Tunjski OIB 57920300094
Servis
aranski (2)

OBRAZAC DODATKA PROKAZNOM POPISU IMOVINE — list

D — novčane tražbine, stranica

LIST E — NENOVČANE TRAŽBINE

Moju imovinu čine sljedeće *nenovčane tražbine*:

Potpis izvršenika
Lunjski
IB: 52920308394
Lunjski (2)

OBRAZAC DODATKA PROKAZNOM POPISU IMOVINE — list

E — nenovčane tražbine, stranica _____

Potpis ovršenika

LIST F — NOVČANA SREDSTVA NA RAČUNIMA

Moju imovinu čine novčana sredstva na računima, i to:

 Potpis ovjerenika
Lud. S. Petarija 64
OIB: 1920308894
Dronjski (2)

OBRAZAC DODATKA PROKAZNOM POPISU IMOVINE — list

F — novčana sredstva na računima, stranica _____



Dr. potpis: Dr. Arsenka Datum: 64
Tuzla, 01.05.2020. 018.52920308894
Se: Arslanjski (2)

OBRAZAC DODATKA PROKAZNOM POPISU IMOVINE — list

F — novčana sredstva na računima, stranica _____

LIST G — DRUGA IMOVINA

Moja se imovina sastoji i od:

Potpisovršenika
LUG, S.P. stranica 64
Tunicki OIB: 82920309394
5. stranijski (2)

OBRAZAC DODATKA PROKAZNOM POPISU IMOVINE — list

G — druga imovina, stranica _____



Uputstvo
Servis
Lug. š. Detečija 64
Prijavio izvršenika
018.52920308894
Cronos (2)

OBRAZAC DODATKA PROKAZNOM POPISU IMOVINE — list

G — druga imovina, stranica _____

Na poslovni broj: _____

_____ sudu u _____

Ovršni predmet:

Ovrhovoditelj: _____

Ovršenik: _____

PROKAZNA IZJAVA OVRŠENIKA¹

I. U ovom se ovršnom predmetu vodi ovrha radi predaje/iskoruke:²

Napomene:

- 1. Prokaznu izjavu ovršenik daje i potpisuje pred sudom.*
- 2. Navesti stvari radi čije se predaje ili iskoruke vodi ovrha u ovom ovršnom predmetu.*

OBRAC PROKAZNE IZJAVE — PI — stranica 1.



II. U skladu s rješenjem ovoga suda broj¹ _____ dajem sljedeću izjavu:²

III. Potvrđujem da su podaci iz točke II. ove izjave točni i potpuni i da ništa u svezi sa stvarima radi čije se predaje ili isporuke ovrha vodi nisam zatajio.

Mjesto i datum davanja izjave

Potpis ovršenika
Turistički put, 3. Petefija 64
OIB 52920308894
Stanić
Stanić (2)

Napomene:

1. Navesti poslovni broj i datum rješenja kojim je ovršeniku naloženo davanje prokazne izjave.
2. Za svaku od stvari iz točke I. ove izjave ovršenik treba navesti gdje se nalaze, odnosno da ih nema ili da ne zna gdje se nalaze.

Š. PETEFIJA 31328 Lug

B I L A N C A

OIB: HR52920308894

Od datuma 01.01.20 do datuma 31.12.20

Strana: 1

Konto	Naziv konta	Početno stanje		Promet i početno stanje		Prebijeni saldo
		Duguje	Potražuje	Duguje	Potražuje	
01200	ULAGANJA U SOFTVER I OSTALA PRAVA	40.000,00	0,00	40.000,00	0,00	40.000,00
012	SOFTVER I OSTALA PRAVA	40.000,00	0,00	40.000,00	0,00	40.000,00
01	NEMATERIJALNA IMOVINA	40.000,00	0,00	40.000,00	0,00	40.000,00
03100	UREDSKA OPREMA (FOTOKOP.,ALARMI,KLIME,TELEFONI,TE	24.510,85	0,00	24.510,85	0,00	24.510,85
03110	RAČUNALNA OPREMA	47.619,28	0,00	47.619,28	0,00	47.619,28
031493	ZEMALJSKI DVB-T PRIJMNİK	150,00	0,00	150,00	0,00	150,00
03149	PERILICA RUBLJA	150,00	0,00	150,00	0,00	150,00
0314	Oprema ugostiteljstva, hotela i sl. (aparati, šte	150,00	0,00	150,00	0,00	150,00
032120	UGOSTITELJSKO POKUĆSTVO I INVENTAR	7.331,86	0,00	7.331,86	0,00	7.331,86
03212	Ugostiteljsko i hotelsko pokućstvo i inventar	7.331,86	0,00	7.331,86	0,00	7.331,86
0321	Pokućstvo - inventar	7.331,86	0,00	7.331,86	0,00	7.331,86
032300	ALATI, KONTROLNI INSTRUMENTI I POMOĆNA OPREMA	5.080,50	0,00	5.080,50	0,00	5.080,50
0323	Alati, mjerni i kontrolni instrumenti i pomoćna o	5.080,50	0,00	5.080,50	0,00	5.080,50
032	Alati, pogonski inventar i transportna imovina	12.412,36	0,00	12.412,36	0,00	12.412,36
034400	OSTALA MATERIJALNA IMOVINA	14.827,97	0,00	14.827,97	0,00	14.827,97
0344	Ostala materijalna imovina	14.827,97	0,00	14.827,97	0,00	14.827,97
034	Ostala materijalna imovina	14.827,97	0,00	14.827,97	0,00	14.827,97
03910	ISPRAVAK VRIJEDNOSTI OPREME	0,00	70.038,30	0,00	70.038,30	-70.038,30
0391	Akumulirana amortizacija opreme	0,00	70.038,30	0,00	70.038,30	-70.038,30
03920	ISPRAVAK VRIJEDNOSTI TRANSPORTNIH SREDSTAVA, ALAT	0,00	6.039,30	0,00	6.039,30	-6.039,30
0392	Akumulirana amortizacija alata, pogonskog inventa	0,00	6.039,30	0,00	6.039,30	-6.039,30
039	Akumulirana amortizacija materijalne imovine	0,00	76.077,60	0,00	76.077,60	-76.077,60
03	DUGOTRAJNA IMOVINA-OPREMA	99.520,46	76.077,60	99.520,46	76.077,60	23.442,86
0	POTRAŽIVANJA ZA UPISANI KAPITAL I DUGOTRAJNA O.S.	139.520,46	76.077,60	139.520,46	76.077,60	63.442,86
SVEUKUPNO		139.520,46	76.077,60	139.520,46	76.077,60	63.442,86

Na poslovni broj: _____

_____ sudu u _____

Ovršni predmet: _____

Ovrhovoditelj: _____

Ovršenik: _____

PROKAZNI POPIS IMOVINE

I. U ovom se predmetu vodi ovrha radi isplate¹ _____

II. U skladu s rješenjem ovoga suda broj² _____ podnosim sudu popis svoje imovine na obrascima

dodataka prokaznom popisu imovine - listovima koji su sastavni dio ovoga popisa, i to:³

- obrazac dodatka prokaznom popisu imovine - **list A** - nekretnine, na: _____ lista,
- obrazac dodatka prokaznom popisu imovine - **list B** - pokretnine, na: _____ lista,
- obrazac dodatka prokaznom popisu imovine - **list C** - imovinska prava na tuđim stvarima, na: _____ lista,
- obrazac dodatka prokaznom popisu imovine - **list D** - novčane tražbine, na: _____ lista,
- obrazac dodatka prokaznom popisu imovine - **list E** - nenovčane tražbine, na: _____ lista,
- obrazac dodatka prokaznom popisu imovine - **list F** - novčana sredstva na računima, na: _____ lista,
- obrazac dodatka prokaznom popisu imovine - **list G** - druga imovina, na: _____ lista.

III. Potpisom na svakom od priloženih listova koje ću potpisati pred sudom potvrđujem da su upisani podaci točni i potpuni i da ništa od svoje imovine nisam zatajio.

Mjesto i datum davanja izjave

Lug, 5. Petefija 64
TP Ovršenika
IB: 52920306894
Beranijski (2)

Napomene:

1. Navesti novčanu tražbinu radi čije se naplate ovrha vodi.
2. Navesti poslovni broj i datum rješenja kojim je ovršeniku naloženo davanje prokaznoga popisa imovine.
3. Ovisno o vrsti imovine koju ovršenik ima potrebno je upisati broj listova koji se prilažu — npr. ako se prilažu dva lista A — upisati slovima: dva, ako se ne prilaže niti jedan list E (jer ovršenik nema nenovčanih tražbina) upisati slovima: ništa.
4. Prokazni popis imovine ovršenik potpisuje pred sudom.

OBRAZAC PROKAZNOGA POPISA IMOVINE — PPI — stranica 1.



UPUTE ZA POPUNJAVANJE OBRAZACA DODATKA PROKAZNOM POPISU IMOVINE

Obrascu prokaznoga popisa imovine - PPI koji popunjava u dva primjerka, ovršenik, ovisno o imovini koju ima, prilaže obrasce dodataka prokaznom popisu imovine - listove A do G, tiskane na papiru veličine A4, i to:

— obrazac dodatka prokaznom popisu imovine - list

A - nekretnine,

— obrazac dodatka prokaznom popisu imovine - list

B - pokretnine,

— obrazac dodatka prokaznom popisu imovine - list

C - imovinska prava na tuđim stvarima,

— obrazac dodatka prokaznom popisu imovine - list

D - novčane tražbine,

— obrazac dodatka prokaznom popisu imovine - list

E - nenovčane tražbine,

— obrazac dodatka prokaznom popisu imovine - list

F - novčana sredstva na računima,

— obrazac dodatka prokaznom popisu imovine - list

G - druga imovina.

Svaki od navedenih obrazaca ima dvije stranice i u donjem lijevom kutu svake stranice sadrži oznaku obrasca koja glasi: »Obrazac dodatka prokaznom popisu imovine - list (od A - G)« s naznakom imovine na koju se odnosi, te oznaku rednoga broja stranice, koju popunjava ovršenik.

Ovršenik popunjava onoliko stranica, odnosno listova obrazaca dodataka prokaznom popisu imovine koliko je potrebno da popiše svu svoju imovinu i podnosi ih sudu u **dva primjerka s priloženim odgovarajućim dokazima**. U svakom od priloženih obrazaca ovršenik mora navesti podatke o pravnoj i činjeničnoj osnovi svojih prava u odnosu na svaki dio imovine te o dokazima, osobito ispravama kojima se oni mogu potkrijepiti. Dokazi kojima se potkrijepljuje izjava navode se na svim obrascima dodataka neprekinutim nizom rednih brojeva i tako označeni prilažu se prokaznom popisu imovine. Prokazni popis imovine mora biti točan i cjelovit.

Svaku stranicu obrazaca dodataka prokaznom popisu imovine ovršenik potpisuje pred sudom, čime potvrđuje da su upisani podaci točni i potpuni te da ništa od svoje imovine nije zatajio.

U obrascu dodatka prokaznom popisu imovine - listu **A - nekretnine** treba navesti zemljišnoknjižne podatke o nekretninama: oznaka katastarske čestice, katastarske općine i zemljišnoknjižnog uloška te priložiti izvatke iz zemljišne knjige. Ako nekretnina nije upisana u zemljišnu knjigu, treba naznačiti gdje se nekretnina nalazi, njezin naziv, granice i površinu te priložiti izvadak iz katastarskog posjedovnog lista i/ili ispravu na temelju koje je nekretnina stečena.

U obrascu dodatka prokaznom popisu imovine - listu **B - pokretnine** treba navesti sve pokretnine s naznakom mjesta

gdje se nalaze i pravne osnove stjecanja, o čemu treba priložiti odgovarajuće isprave. Pokretnine treba navesti s njihovim bitnim obilježjima (npr. registarska oznaka, serijski broj i sl.), primjerice: gotov novac, vrijednosne papire (mjenice, čekove, dionice i sl.), namještaj, predmete osobne uporabe, umjetnine, satove, nakit, zlatninu i ostale vrijedne predmete, vozila, poljoprivredne strojeve, oruđa za rad, stoku, domaće životinje itd.

U obrascu dodatka prokaznom popisu imovine - listu **C - imovinska prava na tuđim stvarima** treba navesti gdje se nalaze i kome pripadaju tuđe stvari na kojima ovršenik ima imovinska prava (npr. založno pravo, stvarni tereti, služnosti, zakup, najam i sl.), a te stvari opisati na način opisan za list A, odnosno B.

U obrascu dodatka prokaznom popisu imovine - listu **D - novčane tražbine** treba navesti podatke o svim novčanim tražbinama ovršenika prema pojedinim dužnicima, njihovoj visini i osnovama nastanka uz podatke o ispravama kojima se ti navodi mogu dokazati. Treba navesti prima li, i od koga ovršenik plaću ili mirovinu i u kojem iznosu, odnosno navesti ima li i druge stalne ili povremene prihode i njihov iznos. Također treba navesti i podatke o ostalim novčanim tražbinama kao npr.: novčanim tražbinama po žiroračunu, deviznom računu i drugim računima kod pravnih osoba koje obavljaju poslove platnoga prometa, tražbine zasnovane na vrijednosnim papirima, tražbine zasnovane na dionici i poslovnom udjelu u trgovačkom društvu, tražbine po štednom ulogu kod banke ili druge pravne osobe, tražbine prema osiguravajućim društvima itd.

U obrascu dodatka prokaznom popisu imovine - listu **E - nenovčane tražbine** treba navesti tražbine ovršenika prema pojedinim dužnicima da mu se preda određena pokretna ili nepokretna stvar ili da mu se isporuči određena količina pokretnina.

U obrascu dodatka prokaznom popisu imovine - listu **F - novčana sredstva na računima** treba navesti novčana sredstva na računima kod pravnih osoba koje obavljaju poslove platnoga prometa: broj računa, pravnu osobu koja obavlja poslove platnoga prometa i iznos novčanih sredstava na pojedinim računima.

U obrascu dodatka prokaznom popisu imovine - listu **G - druga imovina** navodi se imovina koja nije obuhvaćena u naprijed navedenim obrascima, npr.: patent, tehnička unapređenja, dionice za koje nije izdana isprava o dionici, udjeli odnosno poslovni udjeli u trgovačkom društvu itd.

LIST A — NEKRETNINE

Moja se imovina sastoji od sljedećih **nekretnina**:

Potpis ovršenika
Lud. Š. Petefija 6-1
033 09207 08894
BLS aranjski (2)

OBRAZAC DODATKA PROKAZNOM POPISU IMOVINE — list

A — nekretnine, stranica _____

Potpis ovršenika

Načelnik Uprave, Štefija 64
Serbijski
aranski

(2)

OBRAZAC DODATKA PROKAZNOM POPISU IMOVINE — list

A — nekretnine, stranica

LIST B — POKRETNINE

Moja se imovina sastoji od sljedećih **pokretnina**:

1. SOFTVER I OSTALA PRAVA	40.000,00
2. UREDSKA OPREMA (FOTOKOP. ALARM, KLING, TELEFONI)	24.510,85
3. RAČUNALNA OPREMA	47.619,28
4. ZEMLJSKI DUB-T	150,00
5. UGOSTITELJSKO POKUĆSTVO I INVENTAR	2.321,86
6. ALATI, KONTROLNI INST I POMOĆNA OPREMA	5.080,50
7. OSTALA MATERIJALNA IMOVINA	14.827,97
	<hr/> 139.520,46

Potpis izvršenika

Lug, 6. Petenja 64
Tunstick 013-5692030894
Baranjski (2)

OBRAZAC DODATKA PROKAZNOM POPISU IMOVINE — list

B — pokretnine, stranica _____



Potpis izvršenika

Lag, S. i Petenja 64
Tuzlitchi Oib 52920808994
S...
aromijski (2)

LIST C — IMOVINSKA PRAVA NA TUĐIM STVARIMA

Moju imovinu čine sljedeća imovinska prava na tuđim stvarima:

Popis imovinska prava
Lica: Štefija 64
DIB: 5920300894
Korjenjski (2)

OBRAZAC DODATKA PROKAZNOM POPISU IMOVINE — list

C — imovinska prava na tuđim stvarima, stranica _____



 **Potpis ovčšenika**
Lj. S. Petefija 64
BEOGRAD
Serb
Branjski
(2)

OBRAZAC DODATKA PROKAZNOM POPISU IMOVINE — list

C — imovinska prava na tuđim stvarima, stranica _____

LIST D — NOVČANE TRAŽBINE

Moju imovinu čine sljedeće novčane tražbine:

Potpis ovršenika
Lop. Š. Perčević 64
OIB: 62920308894
aranjski (2)

OBRAZAC DODATKA PROKAZNOM POPISU IMOVINE — list

D — novčane tražbine, stranica _____



Potpis ovršenika

1. Lug. 3. Petefija 6.4
5. Serij
aranski

OBRAZAC DODATKA PROKAZNOM POPISU IMOVINE — list

D — novčane tražbine, stranica _____

(2)

LIST E — NENOVČANE TRAŽBINE

Moju imovinu čine sljedeće *nenovčane tražbine*:

Luž. š. Pakrija 64
Tuzla
5
QIB:52920308894
Kovariški

(2)

OBRAZAC DODATKA PROKAZNOM POPISU IMOVINE — list

E — *nenovčane tražbine*, stranica _____



15. Potpis izvršenika
Lug, Š. Detečija 64
5. 20308894
Saranjski

OBRAZAC DODATKA PROKAZNOM POPISU IMOVINE — list

E — nenovčane tražbine, stranica _____

LIST F — NOVČANA SREDSTVA NA RAČUNIMA

Moju imovinu čine **novčana sredstva na računima**, i to:

5. potpis ovjesenika
Lupa, Š. Petefija 64
OIB: 51620306824
Vračninski (2)

OBRAZAC DODATKA PROKAZNOM POPISU IMOVINE — list

F — novčana sredstva na računima, stranica _____



Trgovski list
Lug. Štefija 64
OIB: 52926308394
Serija: (2)

OBRAZAC DODATKA PROKAZNOM POPISU IMOVINE — list

F — novčana sredstva na računima, stranica _____

LIST G — DRUGA IMOVINA

Moja se imovina sastoji i od:

Posrednik
Potpis ovjerenika
Luka S. Petenja 64
OIB: 52920308894
aronski (2)

OBRAZAC DODATKA PROKAZNOM POPISU IMOVINE — list

G — druga imovina, stranica _____



Poljica, š. Poljica 64
Tunječki Poljski
Servis
OIB: 52920308894
Poljski (2)

OBRAZAC DODATKA PROKAZNOM POPISU IMOVINE — list

G — druga imovina, stranica _____

Na poslovni broj: _____

_____ sudu u _____

Ovršni predmet:

Ovrhovoditelj: _____

Ovršenik: _____

PROKAZNA IZJAVA OVRŠENIKA¹

I. U ovom se ovršnom predmetu vodi ovrha radi predaje/iskoruke:²

Napomene:

- 1. Prokaznu izjavu ovršenik daje i potpisuje pred sudom.*
- 2. Navesti stvari radi čije se predaje ili iskoruke vodi ovrha u ovom ovršnom predmetu.*

OBRAZAC PROKAZNE IZJAVE — PI — stranica 1.

II. U skladu s rješenjem ovoga suda broj¹ _____ dajem sljedeću izjavu:²

III. Potvrđujem da su podaci iz točke II. ove izjave točni i potpuni i da ništa u svezi sa stvarima radi čije se predaje ili isporuke ovrha vodi nisam zatajio.

Mjesto i datum davanja izjave

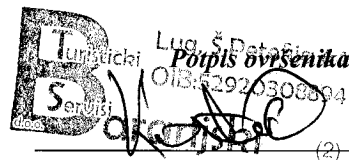

Napomene:

1. Navesti poslovni broj i datum rješenja kojim je ovršeniku naloženo davanje prokazne izjave.
2. Za svaku od stvari iz točke I. ove izjave ovršenik treba navesti gdje se nalaze, odnosno da ih nema ili da ne zna gdje se nalaze.

